

MODULARIO
F. Cat. S. T. - 413



MINISTERO DELLE FINANZE
DIREZIONE GENERALE DEL CATASTO E DEI SERVIZI TECNICI ERARIALI

Mod. B (Nuovo Catasto Edilizio Urbano)

Lire
20

NUOVO CATASTO EDILIZIO URBANO

(R. DECRETO-LEGGE 13 APRILE 1939, N. 652)

Planimetria dell'immobile situato nel Comune di Roma Via Le Leonarda de Vinci 136
Ditta Immob. "Leonarda de Vinci" Edilizia Moderna s.p.a.
Allegata alla dichiarazione presentata all'Ufficio Tecnico Erariale di Roma

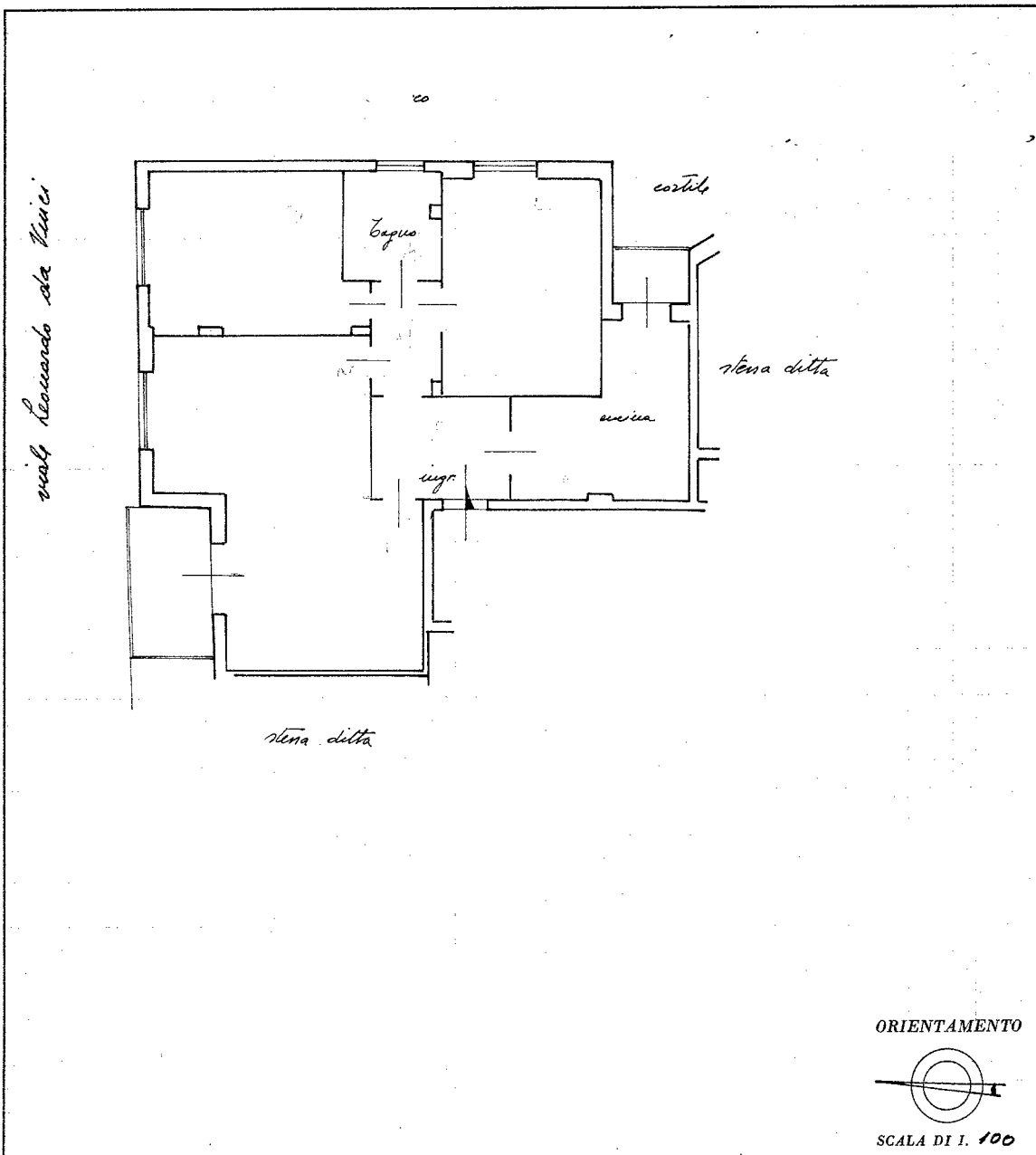

SPAZIO RISERVATO PER LE ANNOTAZIONI D'UFFICIO	
DATA	
PROT. N°	

Compilata dal gesu aldo Pina
(Titolo, nome e cognome del tecnico)

Iscritto all'Albo de 1° geome.
della Provincia di Roma

DATA 15-1-1961

Firma: Aldo Pina

Ultima planimetria in atti

10 metri